

Shareholder benefits

CATALOG GIFT

[200株以上お持ちの株主さま]

2021

株主優待カタログ

阿波の茶菓

甘くてやさしいお菓子たちが織りなす、
やすらぎのひととき。
ひと口ひと口の味わいに自然と笑顔がこぼれます。



株式会社岡萬商店

冷凍

和三盆はちみつロール1本& 和三盆どら6個セット

商品番号 / 01-01 【限定】300個

阿波和三盆糖と徳島県産の蜂蜜を使ったスイーツ。自社農園栽培の阿波和三盆糖と徳島県産の蜂蜜をたっぷり使って焼き上げた和三盆はちみつロール、ぷるるん食感が美味しい3種類の和三盆どらをセットにしてお届けいたします。

- 和三盆はちみつロール(約16cm)×1、和三盆どら(田舎プリン×3、コーヒープリン×2、黒豆入抹茶プリン×1)
 - お届け期間: 6月下旬~8月
 - 賞味期間: 冷凍約20日
 - 加工地: 徳島県名西郡
 - 【小麦・卵・乳】
- ※原材料にはちみつを使用しているため、満1歳未満の乳児には与えないでください。



あとりえ市<株式会社五線譜>

常温

あとりえ市 スイートポテト2種16個セット

商品番号 / 01-02 【限定】150個

徳島県産のこだわり「なると金時」を使用したスイートポテトと京都府産宇治抹茶を加えた濃厚な味わいの抹茶スイートポテトの詰め合わせ。

- あとりえ市スイートポテト・あとりえ市抹茶スイートポテト各8
- お届け期間: 6月下旬~8月
- 賞味期間: 常温約30日
- 加工地: 徳島県徳島市
- 【卵・乳】





株式会社ホテルグランドパレス

冷蔵

アグネス・ベストリーブティック
阿波和三盆糖バウムクーヘン (Sサイズ)
2個セット

商品番号 / 01-03 [限定] 200個

選び抜かれた小麦粉やバター、卵を使用して一層一層丁寧に焼き上げる、こだわりのバウムクーヘンです。ふんわりしっとりした食感と阿波和三盆糖の深い味わいをお楽しみください。

- バウムクーヘン360g×2
- お届け期間：6月下旬～8月
- 賞味期間：常温約12日
- 加工地：徳島県徳島市
【小麦・卵・乳】



株式会社ハレルヤ

常温

ハレルヤ 徳島土産4種23個セット

商品番号 / 01-04 [限定] 150個

徳島土産でおなじみの金長まんじゅう、プレミアム金長まんじゅう、「なると金時」芋を使用したプレミアムスイートポテトと、なると金時阿波ういろの詰め合わせです。

- 金長まんじゅう×7、プレミアム金長まんじゅう×6、なると金時阿波ういろ・プレミアムスイートポテト各5
 - お届け期間：6月下旬～8月
 - 賞味期間：常温約40日
 - 加工地：徳島県板野郡
【小麦・卵・乳】
- ※原材料にはちみつを使用しているため、満1歳未満の乳児には与えないでください。



株式会社イルローザ

常温

ジュレ徳島と徳島郷菓詰合せ

商品番号 / 01-05 [限定] 150個

徳島の果実と徳島のおいしい水で作られた「ジュレ徳島」、徳島県産牛乳を使った濃厚なミルクの甘さの「マンマローザ」、スイートポテトのホクホクとした洋菓子「鳴門金時ポテレット」の詰合せです。

- マンマローザ×7、鳴門金時ポテレット×6、ジュレ徳島(しらぬい140g・すだち140g・ゆず140g各1)
- お届け期間：7月～8月上旬
- 賞味期間：常温約20日
- 加工地：徳島県徳島市
【小麦・卵・乳】





有限会社日乃出本店

常温

阿波風土菓ぶどう饅頭12本&
栗ういろう10個詰合せ

商品番号 / 01-06 [限定] 100個

創製より百有余年続く阿波の名物「ぶどう饅頭」と人気商品「栗ういろう」を詰め合わせました。ふるさとの懐かしい味を是非お楽しみください。

- ぶどう饅頭×12本、栗ういろう×10個
- お届け期間：6月下旬～8月
- 賞味期間：常温約15日
- 加工地：徳島県美馬市
- 【小麦・乳】



株式会社鳴門のいも屋

冷凍

鳴門金時 芋棒400g×4袋

商品番号 / 01-07 [限定] 100個

鳴門金時を食べやすいスティック状にカットしオリジナル製法で仕上げました。外はカリッと中はホッカリとした食感が味わえます。

- 芋棒400g×4袋
- お届け期間：6月下旬～8月
- 賞味期間：冷凍約120日
- 原料原産地：さつまいも（徳島県）
- 加工地：徳島県鳴門市



仲野産業株式会社(れんまる)

冷凍

あわ和三盆 鳴門のあいすセット3種9個

商品番号 / 01-08 [限定] 200個

徳島名産の阿波和三盆を贅沢に使用し、徳島の特産品のれんこん・鳴門金時・すだちがコラボレーションしたあいすセットです。

- れんこんあいす130ml・鳴門金時あいす130ml・すだちあいす130ml各3
- お届け期間：6月下旬～8月
- 加工地：徳島県鳴門市
- 【卵・乳】



阿波の食膳

徳島で生まれ育った豊かな美味。
昔ながらの深い味わいや創意工夫のおいしさを、
ぜひご自宅でご堪能ください。



株式会社阿波酢造

常温

阿波勝浦の柑橘ジュースセット

商品番号 / 01-09 [限定] 300個

自社搾汁工場で搾った徳島県産『すだち・ゆず』とはちみつをブレンドしたストレートタイプのドリンクです。すだちハニーはほんのり甘く、すっきりした味わい。ゆずハニーは香り豊かでさっぱりしたおいしさ。よく冷やしてお飲みください。

- 果実酢飲料すだちハニー280ml・果実酢飲料ゆずハニー280ml各8本
 - お届け期間：6月下旬～8月
 - 賞味期間：常温約60日
 - 加工地：高知県安芸郡
- ※原材料にはちみつを使用しているため、満1歳未満の乳児には与えないでください。



株式会社茜庵

常温

菓游 茜庵 和菓子職人のじゅうす詰合せ (希釈タイプ)

商品番号 / 01-10 [限定] 100個

北川柚子、上勝のすだち、小松島の山桃の3種の希釈タイプのドリンク。夏は冷たく冷水やクラッシュ氷で、冬はお湯割りでもお楽しみいただけます。

- 柚子じゅうす175ml・すだちじゅうす175ml・山桃じゅうす175ml各1
- お届け期間：6月下旬～8月
- 賞味期間：常温約60日
- 加工地：徳島県徳島市





株式会社アグリベスト

常温

アグリロッソ 夢とまとジュース8本

商品番号 / 01-11 [限定] 100個

アグリベストのフルーツマト「夢とまと」を使ったトマトジュースです。原料は夢とまとのみを使用。濃厚で素朴な味わいをぜひお楽しみください。

- 90ml×8
- お届け期間：6月下旬～8月
- 賞味期間：常温約300日
- 加工地：徳島県吉野川市



株式会社サンマック

常温

阿波晩茶 (280ml×24本)

商品番号 / 01-12 [限定] 300個

徳島県の山間部に古くから伝わる製法の乳酸発酵茶。徳島県産の茶葉を100%使用。まろやかな口当たりの中に、発酵が生み出すほのかな甘味が特徴です。

- 280ml×24本
- お届け期間：6月下旬～8月
- 賞味期間：常温約150日
- 加工地：広島県東広島市
- 原料原産地：茶葉(徳島県)



株式会社ロゼッタコーヒージャパン

常温

ロゼッタカフェカンパニー スペシャルティードリップコーヒー6種30個

商品番号 / 01-13 [限定] 800個

ロゼッタカフェカンパニーのドリップコーヒー6種セットです。

- ロゼッタブレンド10g・阿波渦潮ブレンド10g・港ブレンド10g・ソフトブレンド10g・ブラジル手摘み完熟豆10g・グアテマラ フロレンシア10g各5
- お届け期間：6月下旬～8月
- 賞味期間：常温約200日
- 加工地：徳島県小松島市





半田製麺株式会社

常温

半田手延べそうめん2.6kg

商品番号 / 01-14 [限定] 800個

四国三郎とよばれる吉野川上流、半田地区でつくられる伝統製法による少し太めの手延べそうめんです。夏は冷やし、冬はお鍋の締めなど、にゅうめんでお楽しみください。

- 2.6kg (120g×22束)
- お届け期間：6月下旬～8月
- 賞味期間：常温約500日
- 加工地：徳島県美馬郡【小麦】



阿波半田手のべ株式会社

常温

半田手延べ素麺2kg

商品番号 / 01-15 [限定] 800個

少し太めで、ふっくら感と弾力のあるコシが自慢です。原料は特別にブレンドした小麦粉、徳島県鳴門の塩、四国山脈の地下水を使用し250年以上の歴史を誇る匠の技で造られた半田手延べ素麺です。

- 2kg (200g×10袋)
- お届け期間：6月下旬～8月
- 賞味期間：常温約545日
- 加工地：徳島県美馬郡【小麦】

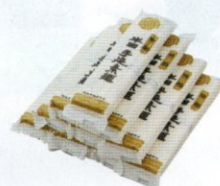

岡本製麺株式会社

常温

手延べ半田そうめん・祖谷そばセット

商品番号 / 01-16 [限定] 100個

麺線が太く、独特のコシの強さと甘味を感じていただける手延べ半田そうめんと、玄そばを原料にした、独特の淡泊で素朴な味覚が特徴の祖谷そばをセットにしました。

- 手延べ半田そうめん700g (100g×7束)、祖谷そば700g (100g×7束)
- お届け期間：6月下旬～8月
- 賞味期間：常温約115日
- 加工地：徳島県板野郡【小麦・そば】



MEAL



株式会社 総本家 橋本

常温

総本家 橋本 干しそばミニ3点セット

商品番号 / 01-17 [限定] 200個

国内産そば粉を使った乾燥麺です。地元の鶏卵を使用し、豊かな風味に仕上げています。つゆは、うるめいわし・かつお・昆布などを使って阿波徳島ならではの味わいを実現しています。

- 乾燥麺200g×3、めんつゆ付
- お届け期間：6月下旬～8月
- 賞味期間：常温約120日
- 加工地：徳島県徳島市他
【小麦・卵・そば】



野田ハニー食品工業株式会社

常温

徳島のすだちセット

商品番号 / 01-18 [限定] 800個

徳島県産すだち果汁と果皮を使った人気の商品をセレクトしました。色鮮やかで甘さ控えめの果皮入りマーマレード。野菜もお肉もこれ1本ノンオイル調味料すだち塩だれ。一番しぼりすだち果汁を贅沢に使ったポン酢などすだちの爽やかな香りをお楽しみください。

- すだちdeシャッキリ180ml・すだちマーマレード150g・徳島県産すだち果汁100%100ml・フレーバーハニー徳島すだち140g・すだち塩だれ200ml・一番しぼりすだちポン酢360ml各1
 - お届け期間：6月下旬～8月
 - 賞味期間：常温約90日
 - 加工地：徳島県吉野川市
【小麦・乳】
- ※原材料にはちみつを使用しているため、満1歳未満の乳児には与えないでください。

TOKUSHIMA
PHOTO
GALLERY

眉山ロープウェイ

万葉集に詠まれている、その名のとおりなだらかな眉のかたちの眉山。山麓駅から山頂駅までは約6分。車窓から徳島市街を見渡しながらの空中散歩が楽しめます。標高290メートルの山頂からは、天気良ければ徳島市街をはじめ、県北～東部が一望できます。





有限会社丸共青果問屋

冷蔵

すだち・ゆず果汁2種5本詰合せ

商品番号 / 01-19 [限定] 500個

徳島県特産のすだちとゆずをまるごと搾った100%果汁です。食卓に爽やかな香りをお届けいたします。

- すだち果汁180ml×3、ゆず果汁180ml×2
- お届け期間：6月下旬～8月
- 賞味期間：冷蔵約300日
- 加工地：徳島県小松島市



岡田製糖所

常温

阿波和三盆糖(500g×2袋)

商品番号 / 01-20 [限定] 250個

徳島の名産品、阿波和三盆の繊細な甘さをさまざまな料理に。230年以上にわたり、変わらぬ方法で作られてきた徳島の名産品・阿波和三盆糖。煮物や卵焼きなどの料理に、手作りのお菓子や酸味のあるフルーツにそのまま振りかけて。さまざまな用途で、繊細な甘さをお楽しみいただけます。

- 500g×2袋
- お届け期間：7月上旬～8月
- 加工地：徳島県板野郡

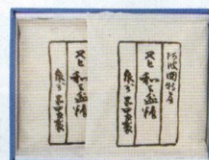

有限会社チップスフーズ

常温

オイシイサーカス ピーナッツバター・シロップ3種セット

商品番号 / 01-21 [限定] 30個

人気の3品の詰め合わせ。ジンジャーシロップは炭酸水などで希釈してお召し上がりください。ピーナッツバターは落花生の味が濃く、和三盆糖のやさしい甘さが特徴です。お料理やお菓子作りに幅広くお使いいただけます。

- 濃厚ジンジャーシロップ200ml、ピーナッツバター（粒無し）115g、ピーナッツバター（粒あり）115g各1
- お届け期間：6月下旬～8月
- 賞味期間：常温約150日
- 加工地：徳島県吉野川市【落花生】



MEAL



有限会社谷ちくわ商店

冷蔵

谷ちくわ商店 練り物5種7袋詰合せ

商品番号 / 01-22 [限定] 400個

青竹に巻き付けて丁寧に焼き上げた竹ちくわや、徳島独特の練り物フィッシュカツ、薄さが魅力のごま天など人気の練り物を集めました。

- 竹ちくわ(5本入)・ごま天(5枚入)各2、かつ天(5枚入)・じゃこ天(5枚入)・豆狸(8本入)各1
- お届け期間:6月下旬~8月
- 賞味期間:冷蔵約8日
- 加工地:徳島県小松島市
【小麦・卵・乳】



株式会社黄金の村

常温

木頭ゆず香る国産寒さば缶詰 2種6個セット

商品番号 / 01-23 [限定] 800個

冬にとれる脂ののった国産寒さばに徳島産木頭ゆずの香りを効かせた人気の缶詰2種セット

- さば味噌煮固形量140g(内容総量190g)・さば水煮(ゆず入)固形量140g(内容総量190g)各3
- お届け期間:6月下旬~8月
- 賞味期間:常温約600日
- 加工地:茨城県神栖市



濱醤油醸造場株式会社

常温

一期一会 丸大豆醤油と阿波のポン酢 3本セット

商品番号 / 01-24 [限定] 200個

国産(徳島県産)天然果汁を35%以上使用し、長期熟成杉樽仕込み醤油をベースに香り高く出汁の効いた美味しいポン酢は肉や魚・サラダなど料理の素材の味を引き出します。匠の技で際立つ熟成醸造醤油とともにお届けします。

- 丸大豆醤油360ml・すだちほん酢300ml・橙ほん酢300ml各1
- お届け期間:6月下旬~8月
- 賞味期間:常温約180日
- 加工地:徳島県小松島市
【小麦】





さとの雪食品株式会社

冷蔵

とうふギフトセット

商品番号 / 01-25 [限定] 100個

四季とうふ、豆腐のたれ、おからパウダー、徳島県特産すだち果汁が入ったヘルシーでバラエティ豊かなセットです。おからパウダーは、食物繊維が豊富で、ハンバーグやお好み焼きなどにもお使いいただけます。

- 四季とうふ300g×12、豆腐のたれ200ml・すだち果汁100ml・おからパウダー80g各1
- お届け期間：6月下旬～8月
- 賞味期間：冷蔵約90日
- 加工地：徳島県阿南市
【小麦】



株式会社さわ

常温

おめで鯛セット

商品番号 / 01-26 [限定] 300個

徳島県産の天然鯛を「より手軽にたのしんでいただきたい」という思いから、鯛の加工方法やだしなどにこだわりました。鯛めしやにゅうめんを家庭で手軽にお召し上がりいただけます。

- 2合用鯛めしの素570g（調味液500g、鯛70g）・鯛にゅうめん（麺22g、スープ・ゆず唐辛子付）各1、鯛にゅうめん（麺22g、スープ・七味唐辛子付）×2
- お届け期間：6月下旬～8月
- 賞味期間：常温約120日
- 加工地：徳島県徳島市
【小麦・えび】



筒井製絲株式会社

常温

セントラルホテル鴨島で愛され続けている ビーフカレー4個セット

商品番号 / 01-27 [限定] 300個

セントラルホテル鴨島の創業から、長く愛され続けてきたホテルカレーの味をご家庭でお楽しみください。野菜の甘味と、程よいスパイスの刺激が味を引き締め、ホテルカレーらしい上品な味わいになっています。

- ビーフカレー200g×4
- お届け期間：6月下旬～8月
- 賞味期間：常温約210日
- 加工地：京都市京都市
【小麦・卵・乳】





株式会社魚井商店

常温

御膳みそ 藍の里 木樽詰

商品番号 / 01-28 [限定] 120個

徳島藩台所人より生まれ蜂須賀公の御膳に供された御膳みそ。良質目白大豆・鳴門の塩に一番麴を大豆の1.7倍使い、じっくりと熟成。選り抜きの米糰が醸し出す香りとまろやかな味わいをお楽しみください。

- 米みそ2kg
- お届け期間：6月下旬～8月
- 賞味期間：常温約178日
- 加工地：徳島県徳島市



かねこみそ株式会社

常温

御膳みそ4kg

商品番号 / 01-29 [限定] 300個

徳島城主・蜂須賀公の食膳に供したところ、あまりの美味しさから日々食されるようになり、御膳みそと名付けられました。かねこみその伝統の味・古人が今に伝える香りとコクをご賞味ください。

- 御膳みそ4kg
- お届け期間：6月下旬～8月
- 賞味期間：常温約175日
- 加工地：徳島県板野郡



ヤマク食品株式会社

常温

御膳味噌 4kgポリ樽詰

商品番号 / 01-30 [限定] 800個

米こうじを贅沢に使い、じっくりと熟成させました。創業明治27年、徳島県特産の赤系甘口の味噌で、米こうじが大豆に対して15割以上と贅沢に用いて熟成発酵させたこだわりの味噌です。

- 御膳味噌4kg
- お届け期間：6月下旬～8月
- 賞味期間：常温約260日
- 加工地：徳島県板野郡



阿波の幸

海の幸、山の幸、里の幸。
豊かな自然と大地が育んだ恵みの数々。
徳島らしい自慢の味を取り揃えました。



株式会社肉の藤原

冷凍

阿波牛のきわみ 一貫牛A5モモすき焼用 350g

商品番号 / 01-31 【限定】500個

畜産JGAP認証を取得した自社牧場からお届けする「とくしま特選ブランド 阿波牛のきわみ 一貫牛」です。あっさりとしながらも濃厚な味が楽しめる阿波牛のきわみ「一貫牛」をぜひご賞味ください。炒め物、煮物用としてもお楽しみいただけます。

- モモ350g
- お届け期間:6月下旬~8月
- 賞味期間:冷凍約30日
- 原産地:徳島県



有限会社ミートショップふじおか

冷凍

阿波牛赤身モモすき焼用350g

商品番号 / 01-32 【限定】300個

ふじおかの和牛は、おいしさはもちろん、お客様の健康面を第一に考えて育てられました。選び抜かれた飼料を給餌し、適度な運動と静かな環境の中で愛情細やかに手塩にかけて育て上げたふじおかの阿波牛です。

- モモ350g
- お届け期間:6月下旬~8月
- 賞味期間:冷凍約25日
- 原産地:徳島県



PERISHABLES



阿波牛の匠のべく(有)ミートセンターのべく **冷凍**

阿波牛 (A5) ロース・モモすき焼用
(計300g)

商品番号 / 01-33 [限定] 500個

数々の賞を受賞した確かな品質、「とくしま特選ブランド阿波牛」です。

- ミックス(ロース・モモ) 300g
- お届け期間: 6月下旬~8月
- 賞味期間: 冷凍約28日
- 原産地: 徳島県

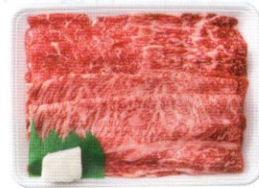

株式会社丸本

冷凍

阿波尾鶏もも・むね・ささみセット

商品番号 / 01-34 [限定] 200個

徳島は阿波おどりがうまい!阿波尾鶏(あわおどり)は、旨みが強く、適度な歯ごたえの肉質が特徴です。阿波尾鶏の3つの部位(もも・むね・ささみ)をセットにしました。もも肉は使いやすいように切り身しております。日頃のお料理の他、BBQ・焼肉などでも是非ご使用ください。

- 鶏もも肉500g・鶏むね肉500g・鶏ささみ500g各1
- お届け期間: 6月下旬~8月
- 賞味期間: 冷凍約180日
- 原産地: 徳島県



株式会社ウインナークラブ

冷凍

阿波美豚(びとん)肩ロース味噌漬け5枚

商品番号 / 01-35 [限定] 800個

自社ブランド『阿波美豚』の肩ロース肉、徳島県産味噌を使用した旨味たっぷりの味噌漬けです。漬け込み味噌は保存料は元より化学調味料も使用していません。

- 阿波美豚肩ロース味噌漬け1kg(豚肉5枚(600g)、味噌400g)
- お届け期間: 6月下旬~8月
- 賞味期間: 冷凍約120日
- 加工地: 徳島県名西郡



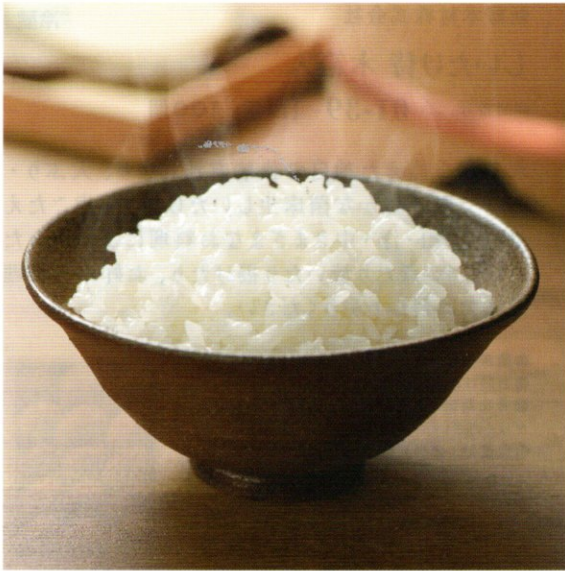

吉田商事株式会社

常温

徳島県産コシヒカリ(きわめつけ) 5kg

商品番号 / 01-36 [限定] 300個

「吉野川」(別称:四国三郎)から、大地の恵みを授かって育つお米は、おいしさに自信あり。

- 5kg
- お届け期間: 8月下旬から
- 原産地: 徳島県
- 商品到着後はお早めにお召し上がりください。
- ※ 当商品はお届け期間が異なります。
- 【お届け期間】 8月下旬から



株式会社アイ杉原

冷蔵

高嶺の卵(50個)・たまごかけ醤油セット

商品番号 / 01-37 [限定] 800個

「清流吉野川のきれいな水」を飲んで丹精込めて育てた鶏が産む、濃厚でコクのある黄身の卵です。

- 生卵50個(10個×5)、たまごかけ醤油200ml×1
- お届け期間: 6月下旬~8月
- 賞味期間: 冷蔵約14日
- 原産地: 卵/徳島県
- 加工地: 醤油/徳島県三好郡
- 【小麦・卵】



株式会社貴彩

冷蔵

鳴門市里浦産 塩蔵わかめ

商品番号 / 01-38 [限定] 300個

渦潮を生むほどの激流に採まれて、たくましく育った鳴門市里浦産塩蔵わかめです。塩蔵わかめを使用しやすい小袋(120g入り)で10袋のセットにしました。肉厚でコシのある歯ごたえをお楽しみください。

- 120g×10
- お届け期間: 6月下旬~8月
- 賞味期間: 冷蔵約180日
- 原産地: 徳島県鳴門市



PERISHABLES



新野木材株式会社

冷蔵

しいたけ侍 木箱入

商品番号 / 01-39 [限定] 100個

水分量を控えた独自の栽培方法により、大ぶり・肉厚で風味豊かな菌床生しいたけです。菌ごたえが良く、和・洋・中さまざまなお料理にご利用いただけます。煮たり焼いたり揚げたり、お好みの調理方法でお召し上がりください。

- 菌床生しいたけ15枚
- お届け期間:6月下旬~8月
- 賞味期間:商品到着後、お早目にお召し上がりください。
- 原産地:徳島県阿南市



株式会社フルーツガーデンやまがた

冷蔵

うずしおペアーM~2Lサイズ 6~8玉 (秀品)

商品番号 / 01-40 [限定] 400個

果樹栽培に適した扇状地の徳島県鳴門市大津町で生産した梨。肥料の一部に鳴門のうちの海で採れた牡蠣殻のパウダーを使用しています。樹で完熟したものを収穫して発送いたします。ぜひ一度ご賞味ください。

- 幸水もしくは豊水3kg (6~8玉)
- お届け期間:8月上旬~8月下旬
- 原産地:徳島県鳴門市
- ※発送時期によっては品種が異なります。



TOKUSHIMA PHOTO GALLERY

大歩危・小歩危

2億年の時を経て四国山地を横切る吉野川の激流によって削られた約8kmにわたる渓谷で、大理石の彫刻がそそりたっているかのような美しい景観を誇ります。その間近に見える美しい岩石やV字谷の様子から日本列島の成り立ちがわかる全国的にも貴重な場所として国指定の天然記念物となっています。



阿波の美酒

地元で愛され続けている酒蔵が、
丹精込めて仕上げた銘酒。
銘柄によって異なる個性をお楽しみください。



有限会社斎藤酒造場

お酒 冷蔵

御殿桜 純米飲み比べ2本セット

商品番号 / 01-41 [限定] 150個

徳島の地酒 御殿桜の純米飲み比べ2本セットです。純米吟醸原酒はフルーティな香りを、純米生原酒はフレッシュな味わいをお楽しみください。

- 御殿桜 純米吟醸原酒720ml、
御殿桜 純米生原酒720ml
【御殿桜 純米吟醸原酒】
度数：17度
飲み口：甘○○●○○辛
- 【御殿桜 純米生原酒】
度数：18度
飲み口：甘○○○●○○辛
- お届け期間：6月下旬～8月
- 加工地：徳島県徳島市



司菊酒造株式会社

お酒 常温

阿波杜氏 こだわり純米酒 飲み比べ2本セット

商品番号 / 01-42 [限定] 200個

四季折々の自然美に育まれた、霊峰剣山に源を発する「穴吹川」源流水と契約栽培米で造り上げた「特別純米酒 貴吹川」、契約栽培米と徳島LED夢酵母で醸した香り爽やか余韻愉しむ「純米吟醸 きらい赤」の飲み比べセットです。

- 特別純米酒 貴吹川720ml×1、
純米吟醸 きらい赤(豊潤) 720ml×1
【特別純米酒 貴吹川】
度数：15度
飲み口：甘○●○○○辛
- 【純米吟醸 きらい赤(豊潤)】
度数：15度
飲み口：甘○○●○○辛
- お届け期間：6月下旬～8月
- 加工地：徳島県美馬市



LIQUOR



株式会社本家松浦酒造場

お酒 常温

鳴門鯛 凜ト生キル スパークリング日本酒 270ml×6本セット

商品番号 / 01-43 [限定] 500個

飲み切りサイズのスパークリング日本酒。光から保護するアルミボトル缶にボトリング。炭酸の泡が弾ける軽やかな口当たり、柑橘のような華やかな香りとやわらかな酸味のフレーバーが口中に広がります。

- 鳴門鯛 凜ト生キル スパークリング日本酒270ml×6本
- 【鳴門鯛 凜ト生キル スパークリング日本酒】
- 度数：11度
- 飲み口：甘○○●○○辛
- お届け期間：6月下旬～8月
- 加工地：徳島県鳴門市



日新酒類株式会社

お酒 常温

ひきごたいこ 瓢太閣 純米酒2本セット

商品番号 / 01-44 [限定] 100個

蔵元の阿波市で作られた阿波山田錦を使用した純米酒です。阿波天水は爽やかな吟醸香の純米吟醸酒、己道は米の旨みを活かすために磨きの少ない米で仕込んだ純米酒です。共に徳島県酒造組合の地酒ブランド「阿波十割」認定商品です。

- 瓢太閣 純米吟醸 阿波天水720ml、
- 瓢太閣 純米酒 己道720ml
- 【瓢太閣 純米吟醸 阿波天水】
- 度数：15度
- 飲み口：甘●○○○○辛
- 【瓢太閣 純米酒 己道】
- 度数：15度
- 飲み口：甘○○●○○辛
- お届け期間：7月上旬～8月
- 加工地：徳島県板野郡



合名会社中和商店

お酒 常温

阿波池田の地酒2本セット

商品番号 / 01-45 [限定] 200個

超辛口ながらバランスのとれた旨味「山笑」と、フルーティーな香りとスッキリした味わいが特徴の「和右衛門吟醸」のセット。

- 純米吟醸 山笑720ml、吟醸 和右衛門720ml
- 【純米吟醸 山笑】
- 度数：18度以上19度未満
- 飲み口：甘○○○○●辛
- 【吟醸 和右衛門】
- 度数：15度以上16度未満
- 飲み口：甘○○●○○辛
- お届け期間：6月下旬～8月
- 加工地：徳島県三好市





西野金陵株式会社

お酒 常温

金陵 純米大吟醸 大瀬戸の花嫁 1.8L

商品番号 / 01-46 [限定] 500個

爽やかな酸味が効いた押味が魅力的な純米大吟醸酒です。グレープを思わせる香りがお米の旨味と調和します。

- 純米大吟醸 大瀬戸の花嫁 1.8L
- 【純米大吟醸 大瀬戸の花嫁】
- 度数：14度以上15度未満
- 飲み口：甘○○●○○辛
- お届け期間：7月上旬～8月
- 加工地：香川県仲多度郡



鳴門金時蒸留所

お酒 常温

鳴門金時芋焼酎 飲み比べ2本セット

商品番号 / 01-47 [限定] 500個

徳島県産の「鳴門金時」を使用した本格芋焼酎です。優しい口当たりの淡麗タイプの「情留酒 鳴門金時」と焼き芋仕込みのこぼしき香る味わい深いタイプの「情留酒 鳴門金時 焼き芋」の2本セットです。

- 情留酒 鳴門金時720ml、情留酒 鳴門金時 焼き芋720ml
- 【情留酒 鳴門金時】
- 度数：25度
- 【情留酒 鳴門金時 焼き芋】
- 度数：28度
- お届け期間：6月下旬～8月
- 加工地：徳島県名西郡



TOKUSHIMA PHOTO GALLERY

鳴門の渦潮

鳴門市孫崎と淡路島との間の鳴門海峡では、潮の干満によって渦潮が発生します。春と秋の大潮時に最大となり、潮流時速20km、最大直径20mにも及ぶものがあります。満潮と干潮は1日2回ずつあり、鳴門海峡ではこの満潮時と干潮時に渦潮が発生します。満潮時と干潮時の前後約1時間半が渦潮の見頃といわれています。

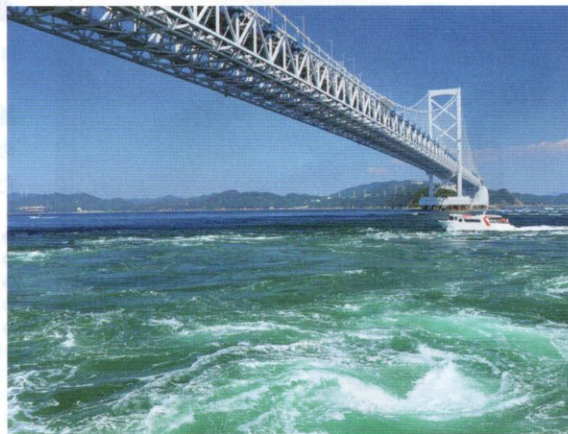

LIQUOR

阿波の名品

手技が光る伝統を、普段づかいしやすい
モダンなスタイルへ。
身近なものたちに命を吹き込む磨かれたセンスが、
日々に彩りを添えます。



株式会社岡本織布工場 藍布屋(らんぶや)

阿波しじら織ストール

商品番号 / 01-48 [限定] 100枚

徳島の特産品である阿波しじら織を柔らかい感触のストールに仕上げました。綿100%なのでオールシーズンご利用いただけます。

- 阿波しじら織ストール×1枚
 - サイズ：約40×160cm
 - 素材：綿100%
 - お届け期間：6月下旬～8月
 - 加工地：徳島県徳島市
- ※藍染め商品は、一枚一枚手作業で染めておりますので多少のムラや色調・柄・サイズなどに若干の差が生じる事がございます。
※発汗・摩擦による他の衣類などへの移染にはご注意ください。
※男女兼用
※手洗い洗濯できます。



長尾織布合名会社

変わり織ストール

商品番号 / 01-49 [限定] 200枚

綿100%の肌に優しいストールです。一枚一枚丁寧に染めています。使い込むほどになじむ風合いをお楽しみください。

- 変わり織ストール×1枚
 - サイズ：約28×155cm
 - 素材：綿100%
 - お届け期間：6月下旬～8月
 - 加工地：徳島県徳島市
- ※藍染め商品は、一枚一枚手作業で染めておりますので多少のムラや色調・柄・サイズなどに若干の差が生じる事がございます。
※発汗・摩擦による他の衣類などへの移染にはご注意ください。





有限会社佐藤化学

藍染め和紙マットスリッパMサイズ

商品番号 / 01-50 [限定] 200セット

徳島県産阿波しじらの藍染めを使った美しいグラデーションの生地を使用しました。和紙の持つ吸水性によりムレにくく、履きやすいスリッパです。

- 藍染め和紙マットスリッパ (Mサイズ) × 1足
 - サイズ: 内寸約22~24cm
 - 素材: 甲・甲裏/綿100%、中布/和紙、底材/塩化ビニール
 - お届け期間: 6月下旬~8月
 - 加工地: 徳島県吉野川市
- ※生地のカットの仕方により、柄の出方が写真と異なる場合がございます。



株式会社トータス

あまべ藍染めパイルハンカチ2枚組

商品番号 / 01-51 [限定] 50セット

契約農場で栽培した藍を、独自改良した工法で染めたパイルハンカチです。淡い色合いをお楽しみください。

- あまべ藍染めパイルハンカチ2種 (グラデーション・ムラクモ)
 - サイズ: 約21×22cm
 - 素材: 綿100%
 - お届け期間: 6月下旬~8月
 - 加工地: 徳島県海部郡
- ※藍染め商品は、一枚一枚手作業で染めておりますので多少のムラや色調・柄・サイズなどに若干の差が生じる場合がございます。
※水濡れや摩擦による他の衣類などへの移染にはご注意ください。



馬居化成工業株式会社

NEHAN TOKYO バスソルト&タオルセット

商品番号 / 01-52 [限定] 800個

創業420余年エプソムソルトメーカー馬居化が東京表参道に立ち上げたバスソルトブランド「NEHAN TOKYO」より、人気のエプソムソルトの入浴料と今治産タオルのセットです。

- エプソムフレグランス (入浴料1回分) 100g×3袋、今治産タオル×1枚
- サイズ: タオル (約33×80cm)
- 素材: タオル/綿100%
- お届け期間: 6月下旬~8月
- 加工地: 徳島県鳴門市他





大塚国際美術館

大塚国際美術館 美術陶板

「ヴィーナスの誕生」

商品番号 / 01-53 【限定】100個

「美術陶板」は、陶器の板に特殊技術で絵を焼き付け、永くそのままの色彩を留めることができます。「ヴィーナスの誕生」は、愛の女神ヴィーナスの誕生シーンを描いており、西風の神と花の女神が祝福しています。私たちにも幸せを運んでくれそうな作品です。

- 美術陶板（金色樹脂製額装付）×1個
 - 額込みサイズ：約24×20cm
 - 素材：陶板/セラミック、額/樹脂
 - 付属品：ねじ×2、ひも（壁掛け用）×1
 - お届け期間：8月中旬～8月下旬
 - 加工地：滋賀県甲賀市
- ※焼き物の為、陶板の色合いが異なる場合がございます。



阿波おどり会館・眉山ロープウェイ運営共同事業体

阿波おどり会館

（昼の公演・ミュージアム）ペア利用券

商品番号 / 01-54 【限定】100セット

一年を通して徳島市の伝統芸能「阿波おどり」を見て、学んで、体験ができる施設です。

- 阿波おどり会館2種セット券×2枚、阿波おどり会館オリジナル手ぬぐい×1枚、ポストカード（4枚入）×1セット
 - お届け期間：6月下旬～8月
 - 加工地：手ぬぐい/徳島県徳島市
 - 有効期限：2023年3月末まで
 - ご利用時間：
阿波おどりホール昼の公演/11:00・14:00・15:00・16:00
阿波おどりミュージアム/9:00～17:00
 - 休館日：2月・6月・10月の第2水曜日、12/28～1/1
- ※お盆期間（8/11～8/15）の阿波おどり通常公演は休演となります。※臨時休館の場合がございますので、HPをご確認ください。
<https://awaodori-kaikan.jp/>



新祖谷温泉 ホテルかずら橋

天空露天風呂 日帰り入浴券（2名様分）

商品番号 / 01-55 【限定】50セット

祖谷の里山が一望できる絶景の天空露天風呂に浸り心身ともにリフレッシュ。ホテルかずら橋の天空露天風呂へは、可愛いケーブルカーでアクセス。

- ご入浴券（お一人様）×2枚
レンタルタオル・バスタオル付
 - お届け期間：8月上旬～8月下旬
 - 有効期限：2022年8月末まで
 - ご利用時間：10:30～16:00まで
 - 定休日：不定休（HPをご確認ください）
- <https://www.kazurabashi.co.jp>



寄付のご案内

全世界の明るい未来のために
「日本赤十字社」「日本ユニセフ協会」を通じて
さまざまな活動を支援します。

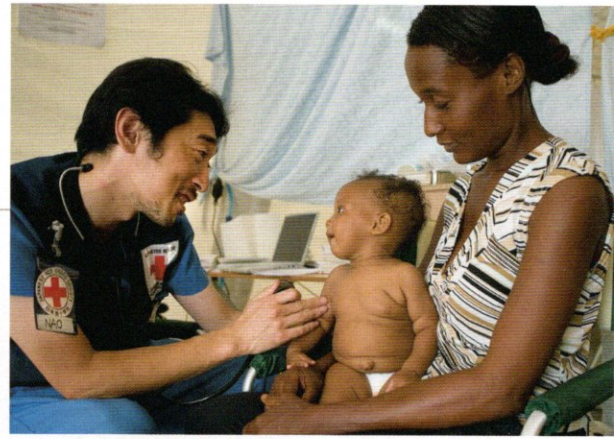

日本赤十字社

寄付

商品番号 / 01-56

3,000円を「日本赤十字社」へ寄付いたします。

- 「寄付」コースを選択された株主さまについては、当行が株主さまに代わり、「日本赤十字社」に寄付を行うものですので、株主さまから現金をお振り込みいただくものではありません。
- 寄付は当行が行いますので、株主さまへの領収書の発行はいたしません。



©UNICEF/UNI154814/Maitem

(公財) 日本ユニセフ協会

寄付

商品番号 / 01-57

3,000円を「日本ユニセフ協会」へ寄付いたします。

- 「寄付」コースを選択された株主さまについては、当行が株主さまに代わり、「日本ユニセフ協会」に寄付を行うものですので、株主さまから現金をお振り込みいただくものではありません。
- 寄付は当行が行いますので、株主さまへの領収書の発行はいたしません。

画像提供：(公財) 日本ユニセフ協会

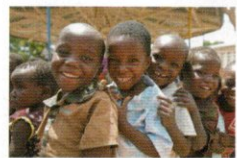

©UNICEF/UNI131208/Noorani

DONATE